



CHATEAU PEYCHAUD

CÔTES DE BOURG



CHATEAU PEYCHAUD

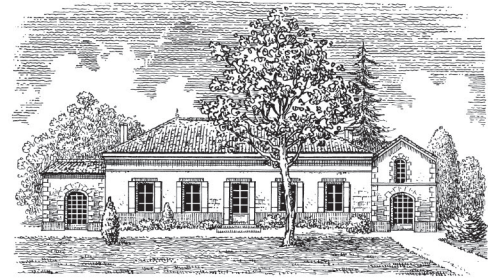

Château Peychaud est situé à Teuillac au cœur de l'appellation Côtes de Bourg.

Au centre de la propriété, on peut distinguer un élégant petit manoir centenaire qui s'élève à l'emplacement d'une ancienne demeure noble ayant appartenu à la famille Peychaud. Des constructions d'origine, il ne subsiste que la « fuye », une tour ronde coiffée d'une toiture à pignons et dont l'intérieur est aménagé pour servir de logement aux pigeons.

O C E A N A T L A N T I Q U E

SAINT-ESTÈPHE
PAUILLAC
SAINT-JULIEN
HAUT-MÉDOC
LISTRAC-MÉDOC
MOULIS-EN-MÉDOC
MARGAUX
LIBOURNE
HAUT-MÉDOC
BORDEAUX
PESSAC-LÉOGNAN
SAINT-EMILION
GRAVES
BARSAC
SAUTERNES

UN VIGNOBLE D'UN SEUL TENANT

Le terroir du Château, essentiellement composé d'argiles, de calcaire et de graves est idéal pour la culture de la vigne. Grâce à son encépagement dominant en Merlot, Château Peychaud produit un vin tout en rondeur dont l'aromatique est particulièrement fruité



Le vin du Château Peychaud, est vinifié en cuves inox thermo-régulées, ce qui lui permet de conserver tout son aromatique fruité.



Superficie : 28 ha



Age moyen de vignes : 21 ans



Rendement moyen : 50hl



Densité moyenne : 5 000 pied/hectares



Encépagement : Merlot 91%,
Cabernet Franc 9%



Sols : Argilo-calcaire &
Limono-argileux

« La fraîcheur du terroir s'exprime
dans un vin spontanément opulent »

Vincent Cachau

Œnologue de la propriété



Le Château Peychaud est un vin
complexe à la fois fruité et épicé.
La bouche est équilibrée, ample
et persistante.



crusetdomainesdefrance.com